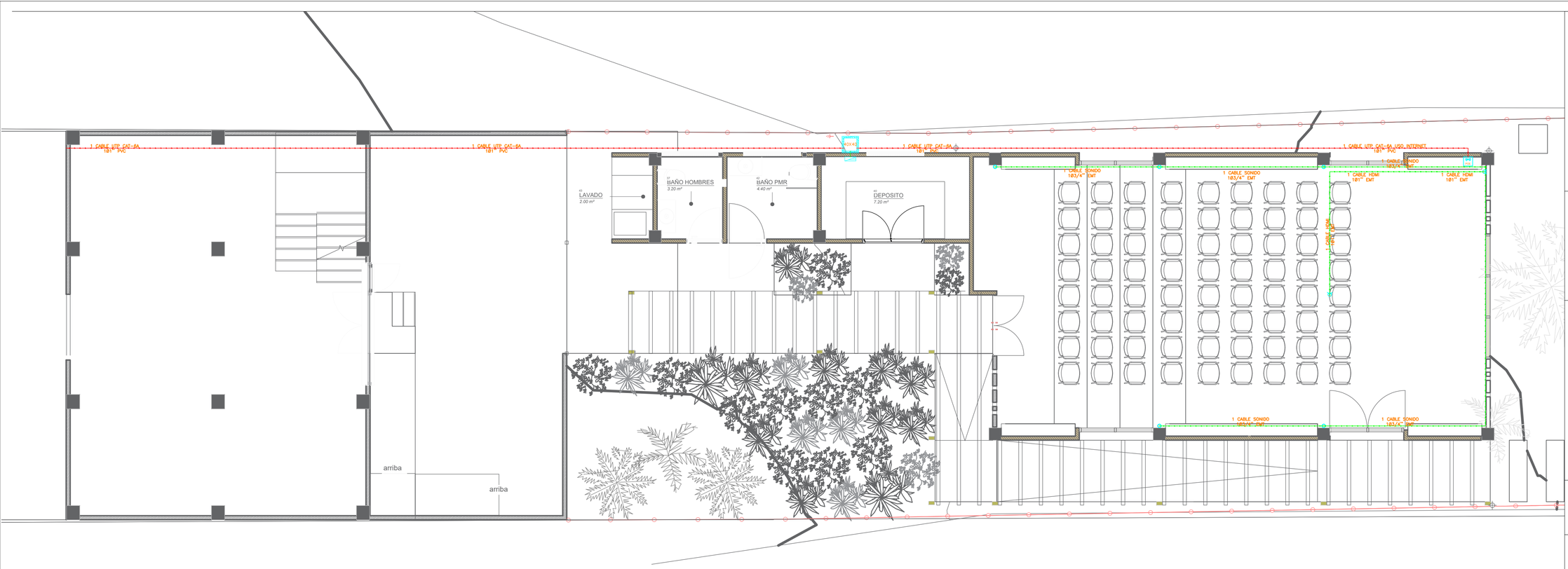

CONVENCIONES

ILUMINACIÓN

- LT01 Luminaria cinta led | LED 30W | 4000k | IP 20 | ON / OFF
- LT02 Luminaria de sobreponer | LED 24W | 4000k | IP 20 | ON / OFF
- LT02d Luminaria de descolgar | LED 30W | 4000k | IP 20 | ON / OFF
- LT03 Luminaria de sobreponer | LED 40W | 4000K | IP20 | ON/OFF
- LT04 Luminaria tipo tortuga | LED 12W | 3000k | IP 65 | ON / OFF
- LT04a Luminaria de empotrar | LED 10W | 3000k | IP 65 | ON / OFF
- LM05 Luminaria de sobreponer | LED 16W | 4000k | IP 20 | ON / OFF
- LM06 Luminaria de sobreponer | LED 60W | RGB | IP 67 | DMX
- LM07 Luminaria de sobreponer | LED 80W | 4000K | IP 67 | DMX
- LM08 Luminaria de sobreponer | LED 30W | 4000k | IP 44 | ON/OFF
- LT11 Luminaria de sobreponer | LED 78W | 3000K | IP 67 | ON/OFF
- LT10 Luminaria de sobreponer | LED 42W | 3000K | IP 54 | ON/OFF
- LM09 Luminaria de sobreponer | LED 11W | 3000K | IP 66 | ON/OFF
- LT12 Luminaria de incrustar | LED 2W | 3000K | IP 40 | ON/OFF
- St Salida eléctrica de techo
- Sp Salida eléctrica de piso I led 5w 3000k I IP66 I ON / OFF
- Sm Salida eléctrica de muro
- Luminaria tipo hongo de 0.60 cm
- Luminaria de emergencia 5.4 W

INTERRUPTORES

- SENCILLO
- DOBLE
- TRIPLE
- CONMUTABLE
- CONMUTABLE DOBLE
- DIMER
- TEMPORIZADO
- 4 VIAS
- CONMUTABLE+SENCILLO

TOMACORRIENTES

- PULSADOR
- CAMPANA
- NORMAL DOBLE
- NORMAL DOBLE PISO
- NORMAL SOBREPONER
- DOBLE GFCI
- EXTRACTOR
- SECAMANOS
- NORMAL INTEMPERIE ILUMINACION
- LAVADORA
- NEVERA
- HORNO MICROONDAS
- CHISPERO
- TRITURADOR
- LAVAPLATOS
- NORMAL TIERRA AISLADA
- BIFASICA
- BIFASICA AA
- BIFASICA HORNO
- BIFASICA MOTOR
- BIFASICA SECADORA
- TRIFASICA
- TRIFASICA MOTOR
- REGULADA
- REGULADA PISO
- FLUXÓMETRO

COMUNICACIONES

- CITÓFONO
- TELÉFONO
- TELEVISIÓN
- VOZ Y DATOS
- DATOS
- DATOS-DATOS
- TELEVISÓN-DATOS
- VGA
- BANDEJA PORTACABLES
- HDMI
- SONIDO
- STRIP TELEFÓNICO
- ACCESS POINT
- ACCESS POINT POE
- RACK

- TUBERIA TECHO EMT
- TUBERIA PISO PVC
- TUBERIA TELEFONO
- TUBERIA SONIDO
- CONTROL DE ILUM
- TUBERIA CITOFONO
- TUBERIA TELEVISION
- TUBERIA CCTV
- TUBERIA VOZ Y DATOS

TALLER DOS
ARQUITECTOS

PROYECTO
CONSULTORÍA PARA REALIZAR LOS ESTUDIOS Y DISEÑOS DE LA SEDE ADMINISTRATIVA DEL SANTUARIO DE FLORA Y PLANTAS MEDICINALES ORITO INGI - ANDE

LOCALIZACIÓN
ORITO - PUTUMAYO

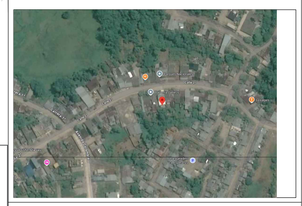

MATRICULA INMOBILIARIA
442-19448

PROPIETARIO
PARQUES NACIONALES NATURALES DE COLOMBIA

APODERADO
CHRISTIAN DAVID SISA JIMENEZ - CC. 1.015.453.652

DISEÑO ELECTRICO
ING. JUAN CAMILO ARANGO UPEGUI
MP. AN 205-160199

DIBUJO ARQUITECTÓNICO
TALLER DOS

CONTENIDO
DATOS Y SONIDO

OBSERVACIONES
-

ESCALA
1:150

FECHA
DICIEMBRE

PLANO
P6 /07